

# Grendene®



20º Fórum de  
Administração

O Administrador de Capital Aberto  
Caxias do Sul, RS, 10/09/2008

*rider*

zaxyteen

Grendene kids

grendha

  
ilhabela

PEGA FORTÉ

melissa

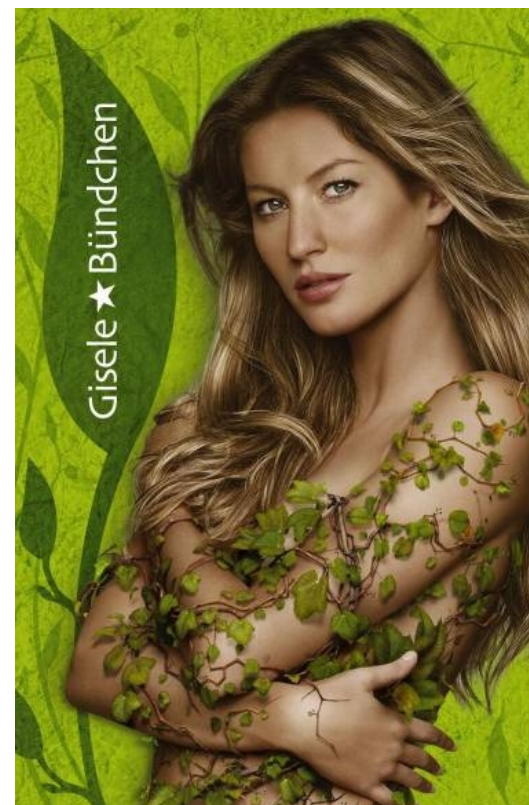

# Receita bruta de vendas (em milhões de R\$)

**Grendene®**

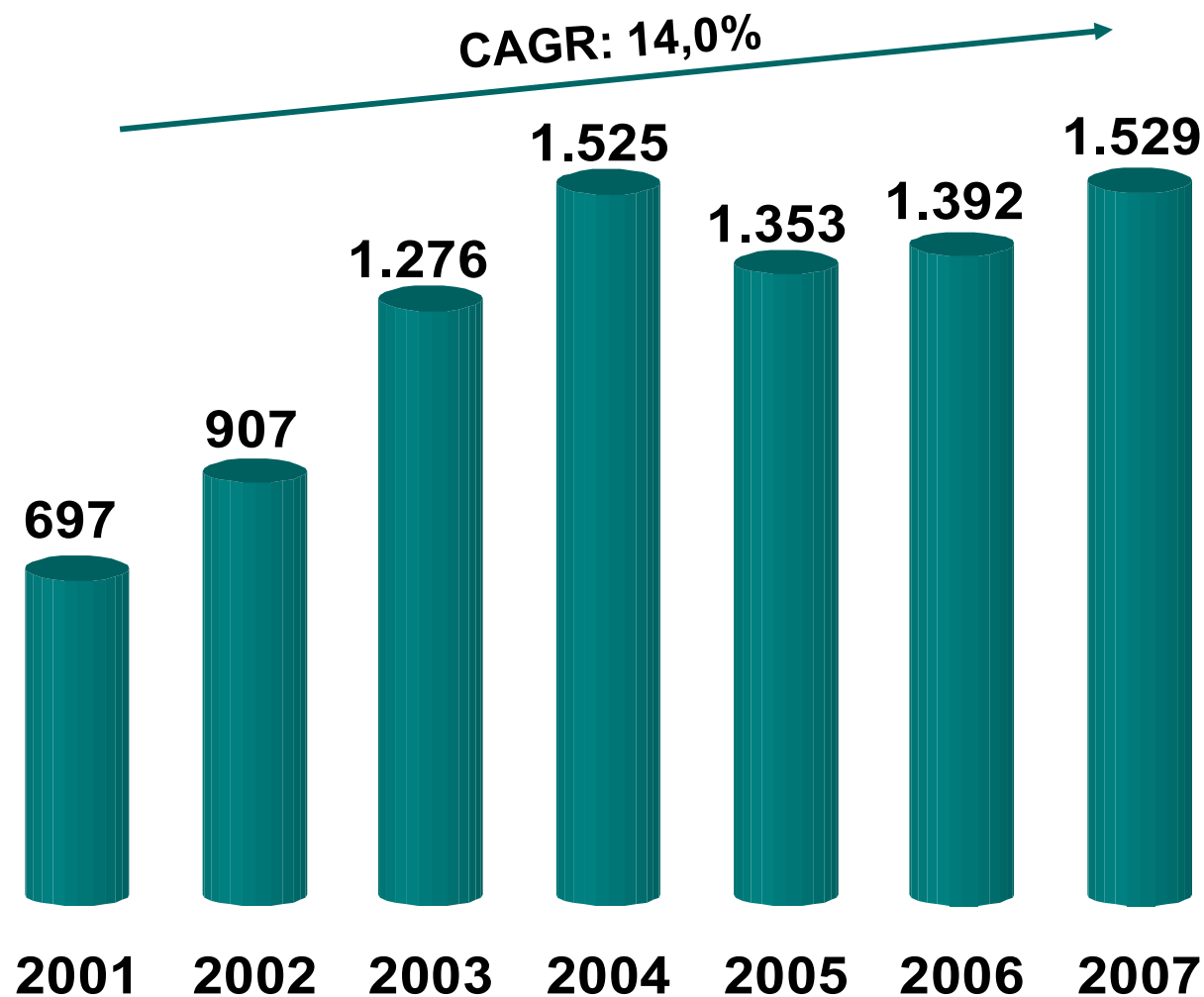



# Razões para o IPO

---

- **Estratégicas**
  - **Crescimento:** Obter capital
  - **Diluição de Riscos** – Os acionistas não terem toda riqueza concentrada em um ativo
  - **Sucessão** – Maior liquidez dos ativos
- **Comerciais**
  - **Entrar na Competição Global** – Aquisições
  - **Aumentar a visibilidade**
- **Financeiras**
  - **Balancear a estrutura de capital**
  - **Diminuir Custo de Crédito**
  - **Explorar a Precificação do Mercado**
- **Reputação**
  - **Transparência**
  - **Melhorar a Governança Corporativa**

# Aberturas de capital Retomada nos últimos anos

REALIZADO

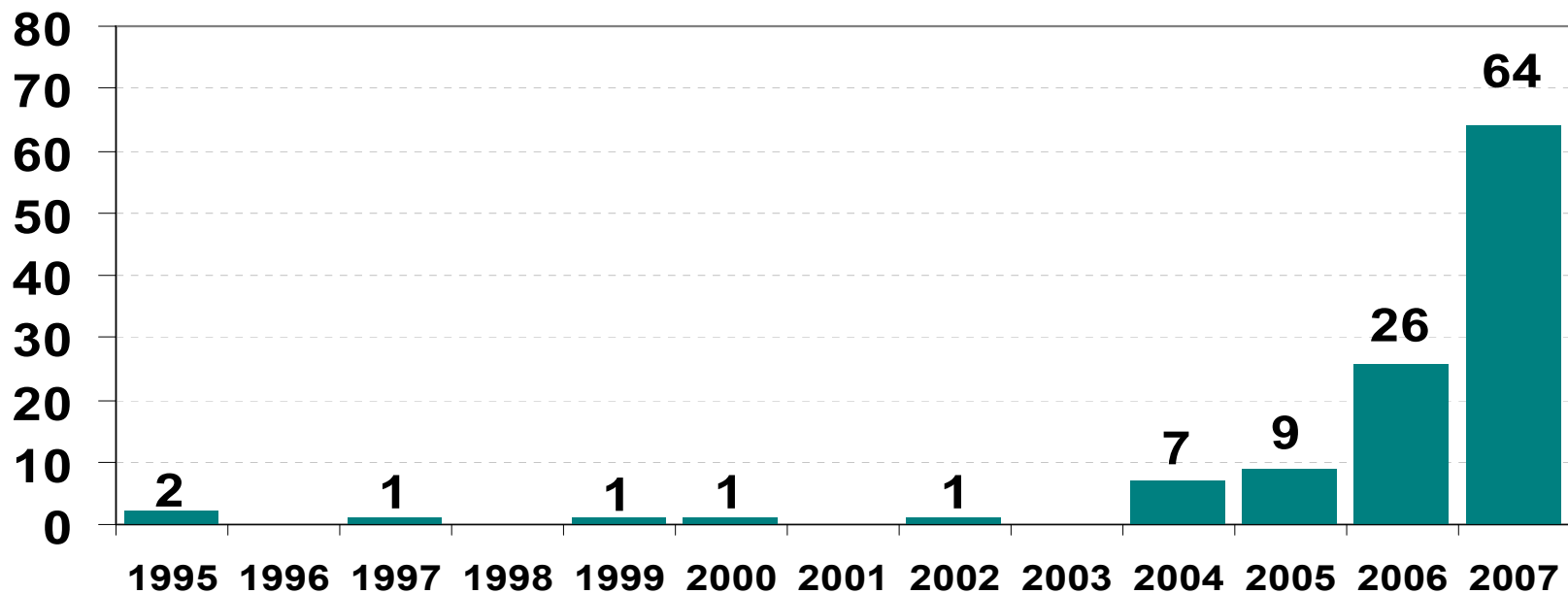

Número reduzido de aberturas de capital em toda a década de 90

Fonte: Bovespa

# Evolução – GRND3 e IBOVESPA

GRENDENE ON - Base 100 = 28/12/2007

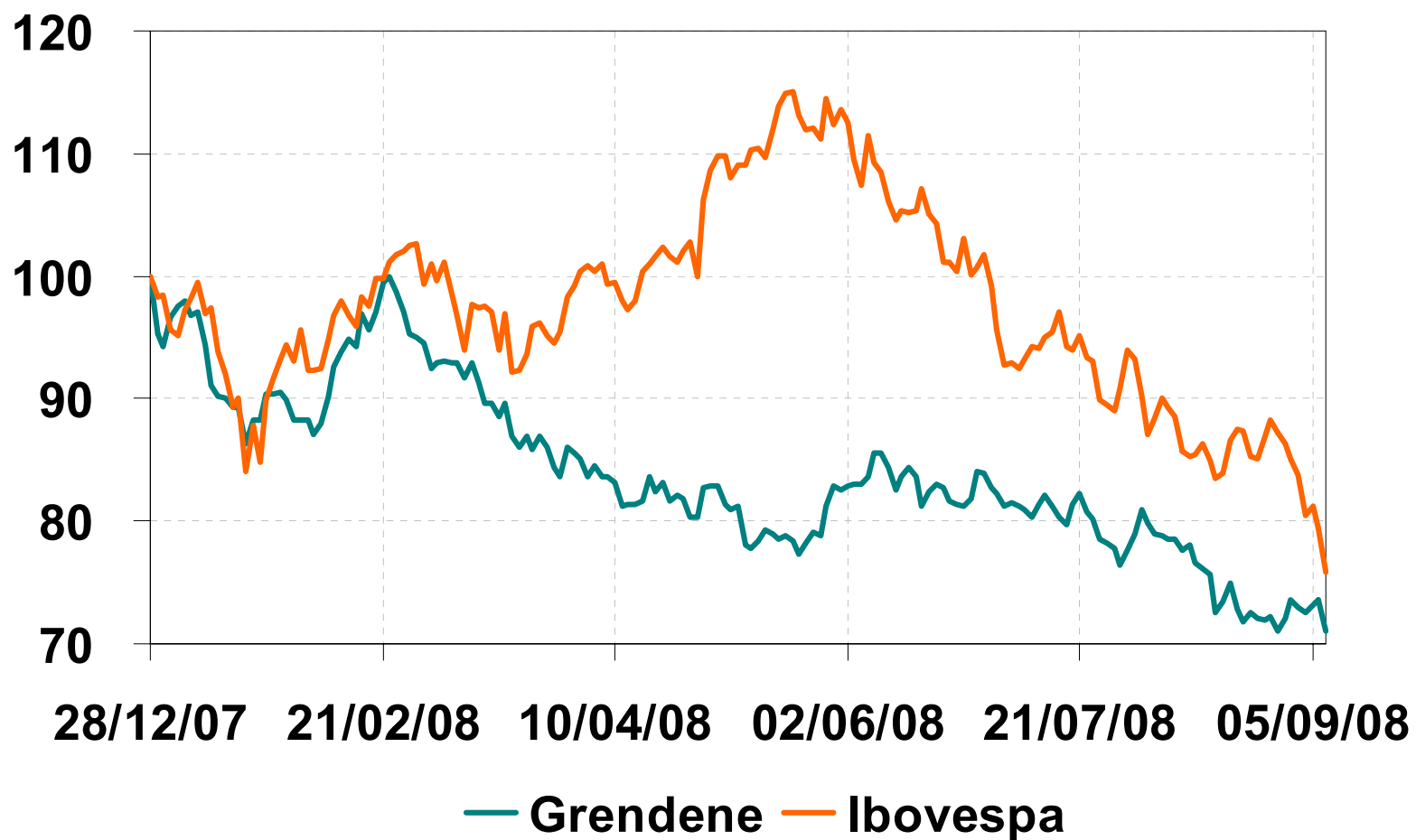

# Empresas de Controle Indefinido no Brasil

Empresas com mais de 50% do capital em circulação no mercado

<b>Lojas Renner</b>	<b>99,96%</b>	<b>Dasa</b>	<b>61,45%</b>
<b>Embraer</b>	<b>99,67%</b>	<b>Totvs</b>	<b>61,22%</b>
<b>Eternit</b>	<b>95,38%</b>	<b>Klabin Segall</b>	<b>59,54%</b>
<b>BrasilAgro</b>	<b>85,55%</b>	<b>Cyrela</b>	<b>58,24%</b>
<b>OdontoPrev</b>	<b>84,03%</b>	<b>Rossi Residencial</b>	<b>56,13%</b>
<b>Gafisa</b>	<b>86,69%</b>	<b>Perdigão</b>	<b>55,74%</b>
<b>Lupatech</b>	<b>73,10%</b>	<b>Romi</b>	<b>52,22%</b>
<b>Datasul</b>	<b>64,57%</b>	<b>São Carlos</b>	<b>50,60%</b>
<b>Abnote</b>	<b>63,61%</b>	<b>Medial Saúde</b>	<b>50,00%</b>

Fonte: Bovespa



**Muito Obrigado!**

---

**Francisco Schmitt**

Diretor de Relações com Investidores  
schmitt@grendene.com.br  
(5554) 2109.9022

**Maiores informações:**

Internet: <http://ri.grendene.com.br>

Email: [dri@grendene.com.br](mailto:dri@grendene.com.br)

**(Press Release, Relatório Anual, Fact-Sheet, Demonstrações Financeiras)**