

Presença Geográfica

12

Presença comercial em 53 cidades



Captação & Ratings

13

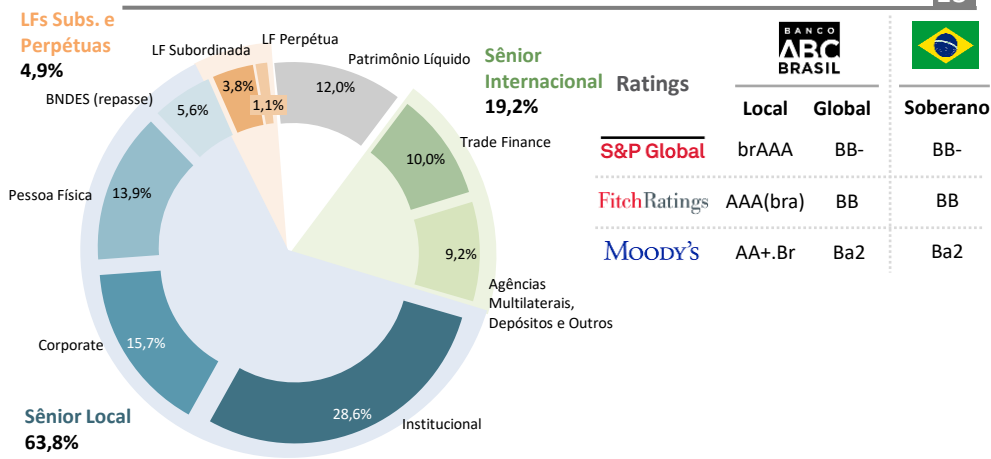

Captação Histórica

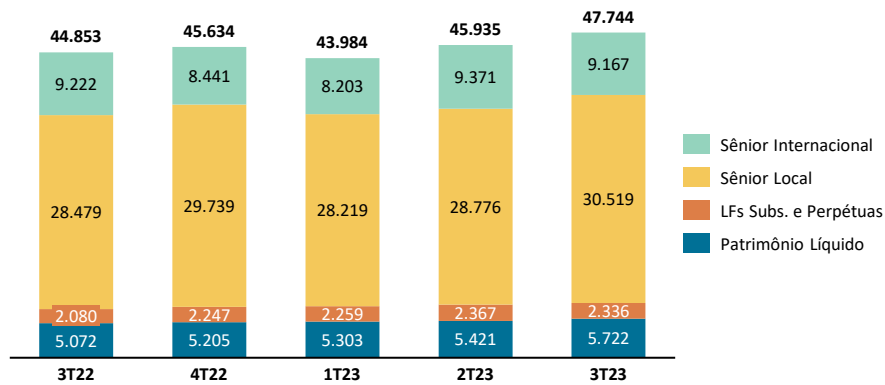

Ativos & Passivos

14

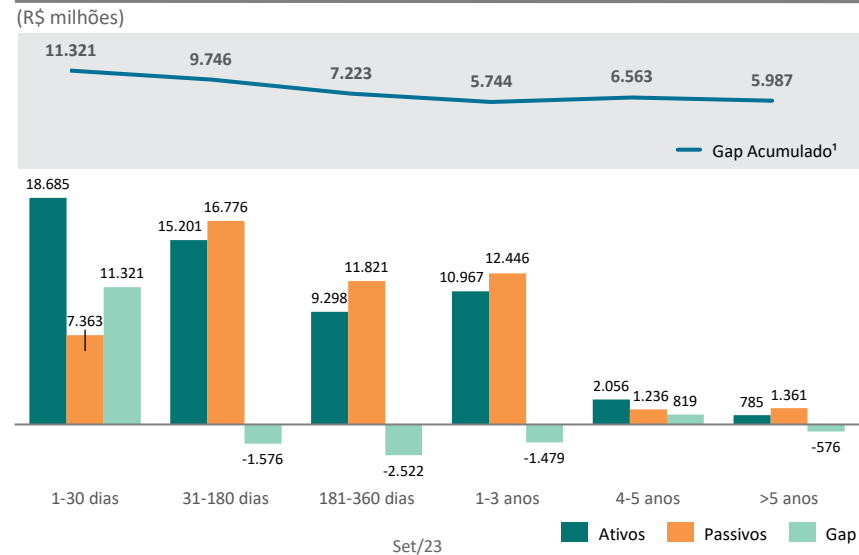

NIM & Eficiência

15

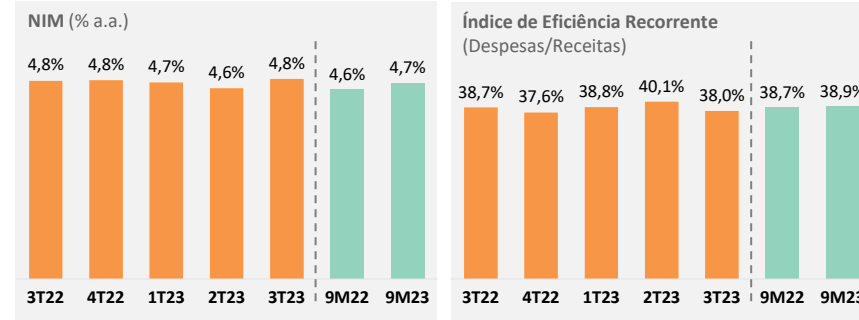

Margem Financeira Gerencial

16

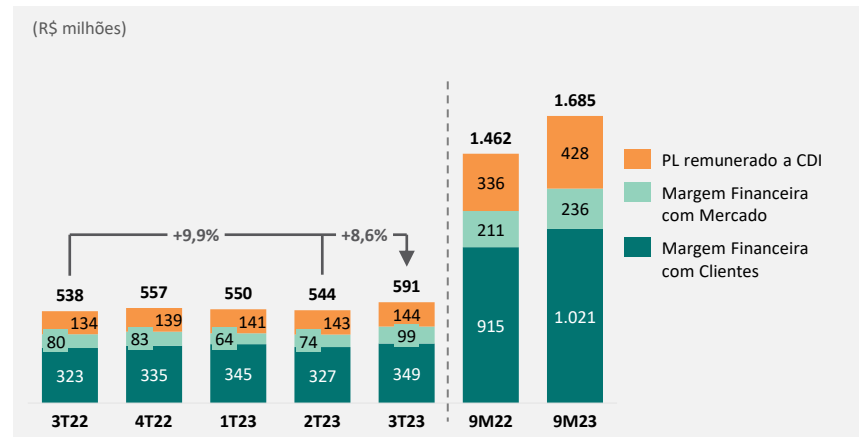

Receita de Serviços

17

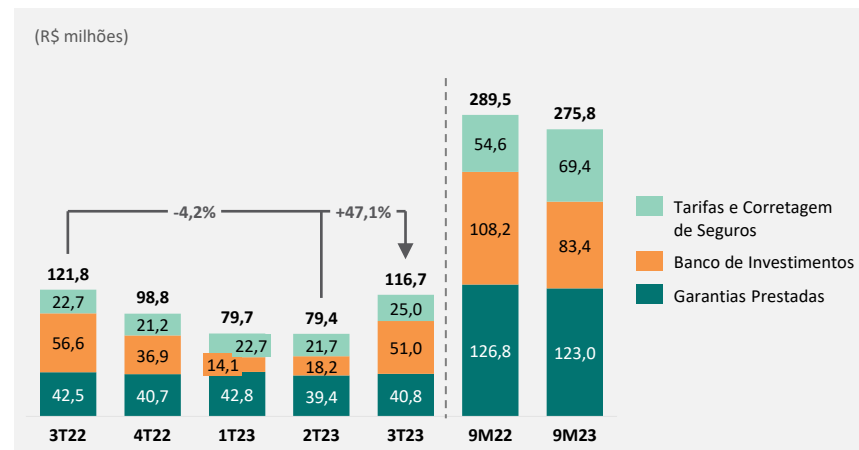

Rentabilidade

18

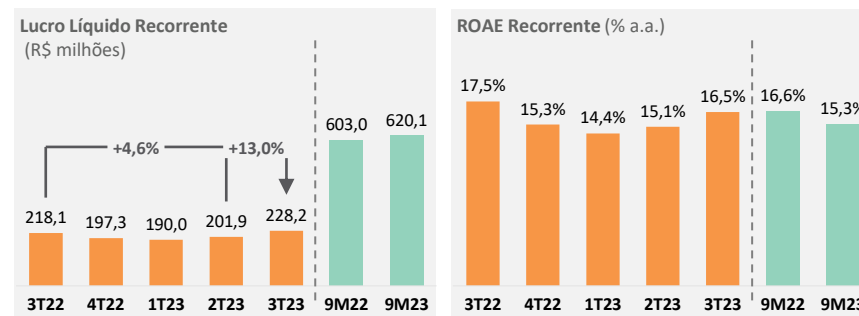

Visão Geral

Novembro 2023



Histórico

01

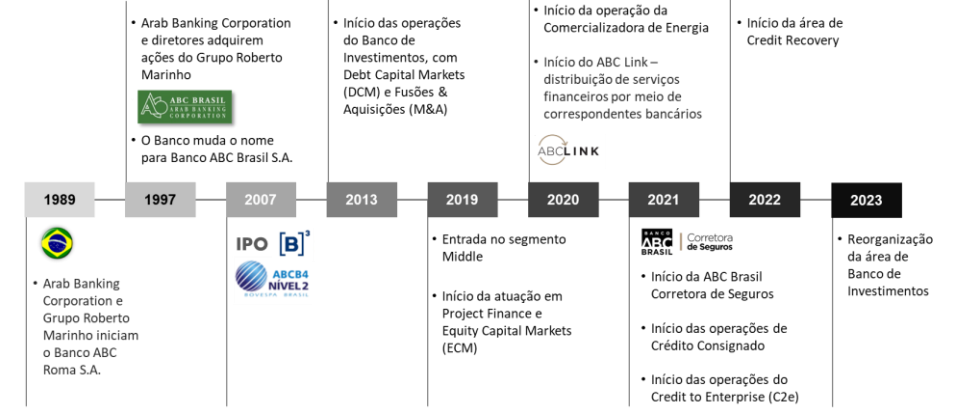

Estrutura Acionária

02

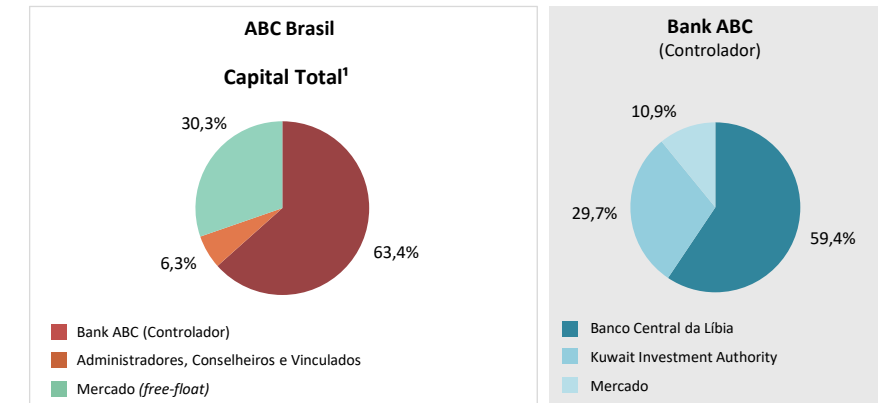

Estrutura Organizacional

03

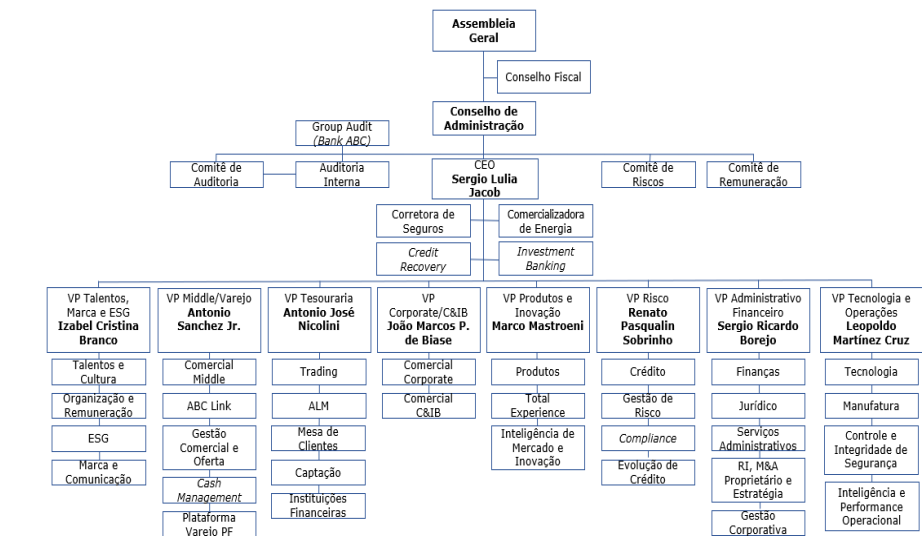

*Considera como títulos de liquidez de 1-30 dias os títulos públicos federais a preço de mercado, passíveis de conversão em caixa através de operações compromissadas ou de venda no mercado secundário.

